MINISTÉRIO DA DEFESA
EXÉRCITO BRASILEIRO
16º BATALHÃO DE INFANTARIA MOTORIZADO
(1º Batalhão de Caçadores Proveniente de Santa Catarina/1839)
BATALHÃO ITAPIRU

Aviso de Convocação 2019.8 - ECHM/CET/SSMR/7, de 29 de agosto de 2019. Exame de Comprovação de Habilidade Musical para **SARGENTO TÉCNICO TEMPORÁRIO MÚSICO** - 2019/2020.

ERRATA - GABARITO
PROVA ESCRITA

Data: 07 de novembro de 2019.

APROVO

RAIMUNDO ALBERTO MORAIS LIMA FILHO - Cap
Chefe da Comissão de Aplicação e Fiscalização

ERRATA

PRIOLLE, Maria Luiza de Mattos. **Princípios Básicos da Música para Juventude.** 17ª ed. revista e atualizada. Casa Oliveira de Músicas LTDA. 1987. p. 33, vol 2º.

25) O uníssono nas claves consiste em escrever o mesmo trecho de música em claves diferentes, porém, conservando, precisamente, a mesma altura de entoação. Copie o trecho abaixo nas claves de Sol e de Fá na 4ª linha: (08 escores)

FOLHA	QUESTÃO	ONDE SE LÊ
06	25	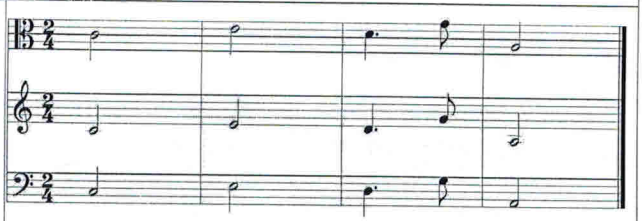

FOLHA	QUESTÃO	LEIA-SE
06	25	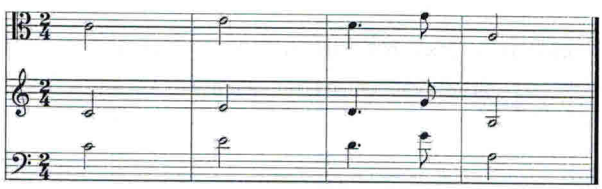

Quartel em Natal-RN, 07 de novembro de 2019.

RAIMUNDO ALBERTO MORAIS LIMA FILHO - Cap
Chefe da Comissão de Aplicação e Fiscalização